

Tomada de painel Cepex, branco pérola

N.º de ref.ª 4233



- terminais de parafuso
- também adequada para instalação em calhas técnicas e postes de alimentação
- resistente a impactos de bola em conformidade com a norma DIN 18032

Dados técnicos

| | |
|----------------------------|----------|
| Ampere | 16 A |
| Polos | 4 p |
| Volt | 230 V |
| Posição das horas | 9 h |
| Hertz | 50-60 Hz |
| Tipo de proteção | IP44 |
| Obturador | false |
| Peso | 181 g |
| Declaração de Conformidade | EAC |

Dimensões

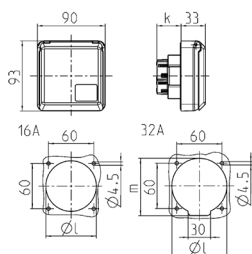

| Drawing 1 MB 315 | Amp. Poles | 16 | | | 32 | | |
|--|---------------|-----|-----|-----|-----|-----|-----|
| | | 3 | 4 | 5 | 3 | 4 | 5 |
| Dim. in mm | k | 32 | 32 | 32 | 48 | 48 | 48 |
| | l | 50 | 60 | 67 | 65 | 65 | 73 |
| | m | - | - | - | 70 | 70 | 76 |
| Terminal for cond. cross section (mm²) min.-max. | | 1.5 | 1.5 | 1.5 | 2.5 | 2.5 | 2.5 |
| | | -4 | -4 | -4 | -6 | -6 | -6 |