

## Tomada de parede

N.º de ref.ª 9321

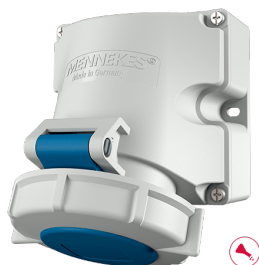

- terminais de parafuso
- altamente resistente a produtos químicos
- com 2 pontos de fixação externa
- base do invólucro pode ser rodada 180°
- tomadas opcionalmente equipadas com contacto auxiliar

## Dados técnicos

|                            |                  |
|----------------------------|------------------|
| Ampere                     | 16 A             |
| Polos                      | 4 p              |
| Volt                       | 230 V            |
| Posição das horas          | 9 h              |
| Hertz                      | 50-60 Hz         |
| Tecnologia de ligação      | contacto roscado |
| Contacto                   | padrão           |
| Tipo de proteção           | IP67             |
| Peso                       | 378 g            |
| Declaração de Conformidade | VDE, EAC, CQC    |

## Dimensões

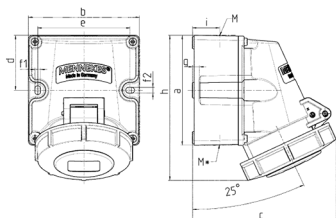

| Drawing<br>1 MB 622                              | Amp.<br>Poles | 16                         |      |      | 32                         |      |      |
|--|---------------|----------------------------|------|------|----------------------------|------|------|
|  |               | 3                          | 4    | 5    | 3                          | 4    | 5    |
| Dim. in mm                                       | a             | 100                        | 100  | 100  | 100                        | 100  | 100  |
|  | b             | 101                        | 101  | 101  | 109                        | 109  | 109  |
|  | c             | 117                        | 125  | 131  | 157                        | 157  | 160  |
|  | d             | 50                         | 50   | 50   | 50                         | 50   | 50   |
|  | e             | 84                         | 84   | 84   | 92                         | 92   | 92   |
|  | f1            | 5.3                        | 5.3  | 5.3  | 5.3                        | 5.3  | 5.3  |
|  | f2            | 5.3                        | 5.3  | 5.3  | 5.3                        | 5.3  | 5.3  |
|  | g             | 6.5                        | 6.5  | 6.5  | 6.5                        | 6.5  | 6.5  |
|  | h             | 131                        | 131  | 132  | 148                        | 148  | 148  |
|  | i             | 24.7                       | 24.7 | 24.7 | 27.5                       | 27.5 | 27.5 |
|  | M             | 25 (optional M20)          |      |      | 32 (optional M25)          |      |      |
|  | M*            | 2x25 (blind) to be cut out |      |      | 2x25 (blind) to be cut out |      |      |
| Max. cable diam. (mm)                            |               | 18 (M25) and 15 (M20)      |      |      | 25 (M32) and 18 (M25)      |      |      |
| Terminal for cond. cross section (mm²) min.-max. |               | 1.5                        | 1.5  | 1.5  | 2.5                        | 2.5  | 2.5  |
|  |               | -4                         | -4   | -4   | -6                         | -6   | -6   |