MENNEKES
MY POWER CONNECTION

# Tomada de parede

N.º de ref.ª 767

- terminais de parafuso
- fixação interna
- uma entrada de cabos na parte superior e uma entrada de cabos cega (destacável) na parte inferior
- na versão com 4 polos, a base do invólucro pode ser rodada 180°

## Dados técnicos

| | |
|---|---|
| Ampere | 16 A |
| Polos | 3 p |
| Volt | Isolating transformer |
| Posição das horas | 12 h |
| Tecnologia de ligação | contacto roscado |
| Contacto | padrão |
| Tipo de proteção | IP44 |
| Peso | 180 g |
| Declaração de Conformidade | VDE, EAC |

## Dimensões

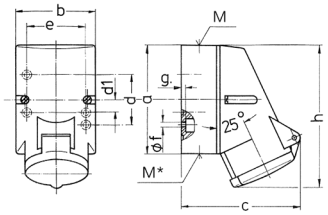


| Drawing | Amp. | 16 | | |
|---|---|---|---|---|
| 1 MB 209 | Poles | 3 | 4 | 5 |
| Dim. in mm | a | 87 | 100 | 100 |
| | b | 64 | 75 | 75 |
| | c | 99 | 110 | 113 |
| | d | 40 | – | – |
| | d1 | – | 11 | 11 |
| | e | 50 | 59 | 59 |
| | f | 4.5 | 5 | 5 |
| | g. | 4 | 4 | 4 |
| | h | 115 | 125 | 128 |
| | M | 20 | 20 | 20 |
| | M* | M20 (blind) to be cut out | | |
| Max. cable diam. (mm) | | 15 | 15 | 15 |
| Terminal for cond. cross section (mm²) min.-max. | | —4 | —4 | —4 |


Sujeito a alterações. Não nos responsabilizamos por erros tipográficos.