

Ficha angular

N.º de ref.ª 3266

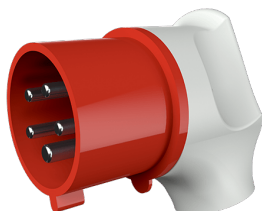

- terminais de parafuso
- contactos niquelados
- alívio de tensão e proteção contra dobras de cabos
- especialmente adequada para usar com tomadas da gama Cepex

Dados técnicos

| | |
|----------------------------|----------------------|
| Ampere | 32 A |
| Polos | 5 p |
| Volt | 400 V |
| Posição das horas | 6 h |
| Hertz | 50-60 Hz |
| Tecnologia de ligação | contacto roscado |
| Contacto | contactos niquelados |
| Tipo de proteção | IP44 |
| Peso | 249 g |
| Declaração de Conformidade | EAC, CQC |

Dimensões

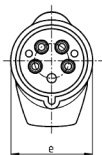
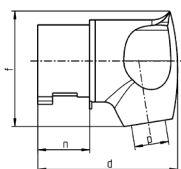

| 2 MB 251 | Amp. Poles | 32 | | |
|------------|---------------|-------|-------|-------|
| | | 3 | 4 | 5 |
| Dim. in mm | d | 115 | 115 | 115 |
| | e | 72 | 72 | 72 |
| | f | 96 | 96 | 100 |
| | n | 45.8 | 45.8 | 45.8 |
| | p | 11/22 | 11/22 | 11/22 |